

試合区分	1日目	予選リーグN	1GE6															
期日	2010年(平成22年)8月23日(月)		16:10															
会場	広島県立総合体育館																	
結果	井川 53 (秋田)	<table border="1"> <tr><td>14</td><td>-</td><td>23</td></tr> <tr><td>9</td><td>-</td><td>18</td></tr> <tr><td>15</td><td>-</td><td>18</td></tr> <tr><td>15</td><td>-</td><td>7</td></tr> <tr><td>-</td><td>-</td><td>-</td></tr> </table>	14	-	23	9	-	18	15	-	18	15	-	7	-	-	-	66 古田 (広島)
14	-	23																
9	-	18																
15	-	18																
15	-	7																
-	-	-																
審判	主審 近井 英俊	副審 古田 怜																

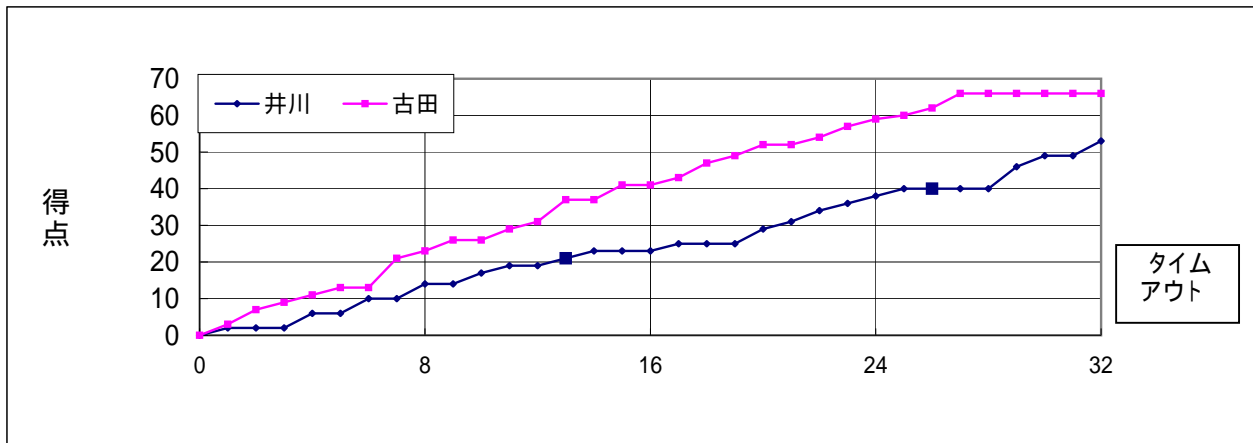

井川

No.	選手氏名	得点	3P	2P	FT	F
4	* 半田 莉菜 (C)	8	0	3	2	5
5	* 安田 楓	20	0	10	0	2
6	* 松田 華帆	8	0	4	0	1
7	* 鈴木 愛美	8	2	1	0	1
8	* 伊藤 沙也香	2	0	1	0	3
9	八柳 知紗	3	1	0	0	0
10	鈴木 しおり	4	0	2	0	0
11	伊藤 舞香	0	0	0	0	1
12	鷲谷 美紅	0	0	0	0	1
13	石坂 奈々	-	-	-	-	-
14	田中 瑠佳	-	-	-	-	-
15	三浦 梨沙子	-	-	-	-	-
16	渡邊 莉穂	-	-	-	-	-
17	半田 ちなみ	-	-	-	-	-
18	八柳 咲樹	-	-	-	-	-
コーチ	三浦 覚					
合計		53	3	21	2	14

古田

No.	選手氏名	得点	3P	2P	FT	F
4	* 伊藤 さつき (C)	23	1	7	6	2
5	* 岡 夏帆	17	5	1	0	1
6	佃 恵里	0	0	0	0	0
7	* 藤原 郁美	12	2	3	0	2
8	五重目 美和	0	0	0	0	1
9	* 高橋 実鈴	0	0	0	0	0
10	平岡 咲菜	2	0	1	0	0
11	平岡 紀子	0	0	0	0	0
12	岡田 和香奈	-	-	-	-	-
13	武田 菜菜	0	0	0	0	0
14	* 飯田 実久	12	0	5	2	3
15	久保 佑美香	0	0	0	0	0
16	岡本 あかり	-	-	-	-	-
17	田邊 芹奈	-	-	-	-	-
18	坂本 幸美	-	-	-	-	-
コーチ	濱村 昌平					
合計		66	8	17	8	9

*...スターター (C)...キャプテン 3P...3点シュート 2P...2点シュート FT...フリースロー F...ファウル

戦評

1Q、井川1-1-2-1から2-1-2のゾーンDef、古田ハーフコートマンツーマンDefでスタート。開始3分、古田は#14の1対1や#5の3Pなどで2-9と主導権を握る。その後、井川#4の1対1や#8のミドルシュートなどで10-13まで追上げる。しかし、残り1分30秒古田は#7、#5の連続3Pなどでリードを広げ、14-23で1Q終了。2Q、井川は1-3-1ハーフコートゾーンDefに切り替えるが、古田は#4のミドルシュートや#5の3Pで着実に得点を伸ばす。対する井川は積極的に攻めるが、古田のDefに阻まれ得点が伸びない。井川23-41古田で前半を終了。

3Q井川はDefをマンツーマンに変えるも古田#7、#4などの1対1を中心とした攻めを守り切れず、開始3分で25-49と点差が開く。しかし、井川も#10のリバウンドシュートや#5のカットインシュートなどで追いつき点差を縮める。その後、井川#6のジャンプシュートや古田#5の3Pなどで両チームとも得点を重ね39-59で3Q終了。4Qに入り古田は#4のミドルシュートやフリースローで着実に得点を重ね、残り4分で40-66とリードを広げる。その後、井川は#6のリバウンドシュートや#7の3P、#5の1対1などで連続13得点し粘りを見せるが、前半の点差を逆転するには至らず53-66で古田が勝利した。古田の確実なプレイと井川の最後まであきらめない粘り強いプレイが印象に残るゲームであった。

記事者 庫本 幸直 (所属) 広島