

|      |                      |   |       |   |    |    |   |    |    |   |    |    |   |    |   |   |   |                |
|------|----------------------|---|-------|---|----|----|---|----|----|---|----|----|---|----|---|---|---|----------------|
| 試合区分 | 1日目                  | 予選リーグH  | 1GD2  |   |    |    |   |    |    |   |    |    |   |    |   |   |   |                |
| 期日   | 2010年(平成22年)8月23日(月) |   | 10:50 |   |    |    |   |    |    |   |    |    |   |    |   |   |   |                |
| 会場   | 広島県立総合体育館            |   |       |   |    |    |   |    |    |   |    |    |   |    |   |   |   |                |
| 結果   | 本丸 88<br>(新潟)        | <table border="1"> <tr><td>12</td><td>-</td><td>19</td></tr> <tr><td>27</td><td>-</td><td>18</td></tr> <tr><td>28</td><td>-</td><td>10</td></tr> <tr><td>21</td><td>-</td><td>13</td></tr> <tr><td>-</td><td>-</td><td>-</td></tr> </table> | 12    | - | 19 | 27 | - | 18 | 28 | - | 10 | 21 | - | 13 | - | - | - | 60 井吹台<br>(兵庫) |
| 12   | -                    | 19  |       |   |    |    |   |    |    |   |    |    |   |    |   |   |   |                |
| 27   | -                    | 18  |       |   |    |    |   |    |    |   |    |    |   |    |   |   |   |                |
| 28   | -                    | 10  |       |   |    |    |   |    |    |   |    |    |   |    |   |   |   |                |
| 21   | -                    | 13  |       |   |    |    |   |    |    |   |    |    |   |    |   |   |   |                |
| -    | -                    | -   |       |   |    |    |   |    |    |   |    |    |   |    |   |   |   |                |
| 審判   | 主審 中島 淳              | 副審 岸田 誠弘  |       |   |    |    |   |    |    |   |    |    |   |    |   |   |   |                |

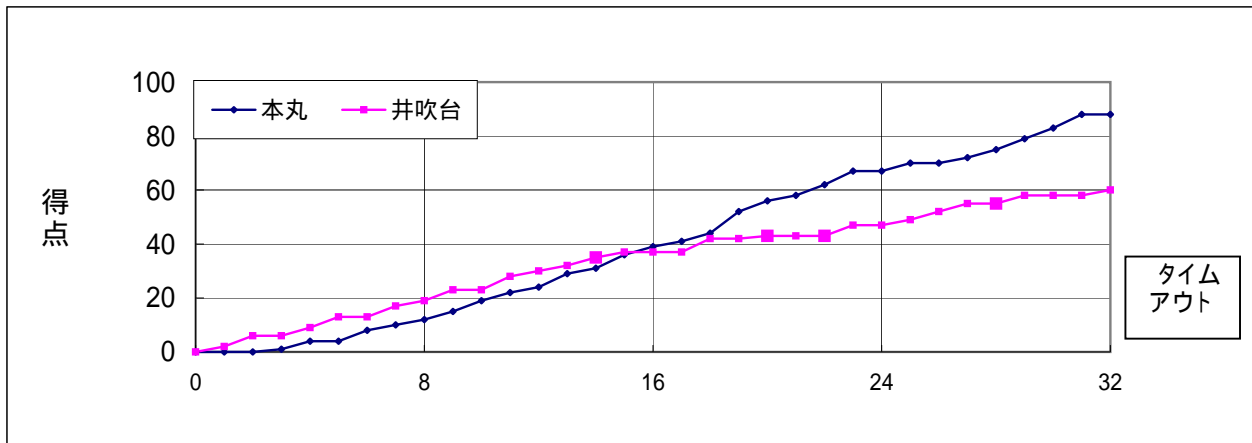

### 本丸

| No. | 選手氏名        | 得点 | 3P | 2P | FT | F |
|-----|-------------|----|----|----|----|---|
| 4   | * 三枝 幹司 (C) | 27 | 4  | 6  | 3  | 2 |
| 5   | * 金子 大希     | 29 | 2  | 10 | 3  | 1 |
| 6   | * 築井 良知     | 14 | 0  | 6  | 2  | 1 |
| 7   | 矢部 優        | 0  | 0  | 0  | 0  | 0 |
| 8   | * 河内 峻太     | 5  | 1  | 1  | 0  | 0 |
| 9   | 佐藤 駿        | 0  | 0  | 0  | 0  | 0 |
| 10  | 小島 喜睦       | 0  | 0  | 0  | 0  | 0 |
| 11  | 齋藤 将名       | 2  | 0  | 1  | 0  | 0 |
| 12  | 加藤 拓未       | -  | -  | -  | -  | - |
| 13  | 渡辺 侑貴       | -  | -  | -  | -  | - |
| 14  | 原 一基        | -  | -  | -  | -  | - |
| 15  | 小池 悠太       | 0  | 0  | 0  | 0  | 0 |
| 16  | 廣田 雄也       | 0  | 0  | 0  | 0  | 0 |
| 17  | * 長谷川 蓮     | 5  | 1  | 1  | 0  | 2 |
| 18  | 清野 凌        | 6  | 2  | 0  | 0  | 1 |
| コーチ | 富樫 英樹       |    |    |    |    |   |
| 合計  |             | 88 | 10 | 25 | 8  | 7 |

### 井吹台

| No. | 選手氏名        | 得点 | 3P | 2P | FT | F |
|-----|-------------|----|----|----|----|---|
| 4   | * 山崎 颯太 (C) | 14 | 2  | 2  | 4  | 1 |
| 5   | * 永安 優介     | 2  | 0  | 1  | 0  | 1 |
| 6   | * 脇田 伊織     | 9  | 0  | 4  | 1  | 1 |
| 7   | * 葛原 大      | 14 | 0  | 6  | 2  | 4 |
| 8   | 八次 輝        | 0  | 0  | 0  | 0  | 0 |
| 9   | 重久 一輝       | 0  | 0  | 0  | 0  | 0 |
| 10  | 速水 隆太郎      | -  | -  | -  | -  | - |
| 11  | * 塩見 亮太     | 21 | 2  | 7  | 1  | 1 |
| 12  | 柴田 和真       | -  | -  | -  | -  | - |
| 13  | 清水 雄太       | -  | -  | -  | -  | - |
| 14  | 大城 将健       | -  | -  | -  | -  | - |
| 15  | 足立 洸稀       | -  | -  | -  | -  | - |
| 16  | 片山 慎吾       | -  | -  | -  | -  | - |
| 17  | 高瀬 登        | -  | -  | -  | -  | - |
| 18  | 真田 浩明       | -  | -  | -  | -  | - |
| コーチ | 杉本 健        |    |    |    |    |   |
| 合計  |             | 60 | 4  | 20 | 8  | 8 |

\*...スターター (C)...キャプテン 3P...3点シュート 2P...2点シュート FT...フリースロー F...ファウル

### 戦評

両チームともに、ハーフコートのマンツーマンDefでスタート。初めにベースをつかんだのは井吹台。#11#7のシュートや速攻で得点を積み上げ、0-6とする。対する本丸もゲーム開始時の固さがぬけ、#6の3Pや#5のシュートを中心に追撃し、1Qを12-19で終了。2Qは井吹台#11のジャンプシュートや3P、速攻などで加点する。しかし、本丸は#8の3Pから流れをつかみ、#4も連続加点し、31-32とゲームを振り出しに戻す。井吹台はタイムアウトをとり流れを止めようとするも、本丸#4の3Pを中心とする得点で勢いは止まらず、39-37と本丸リードで前半終了。

3Q、両チームともに前半と同じハーフコートマンツーマンDef。本丸は#4のレイアップ、#6のドライブ、3Pなどで加点し、54-42とリードを保つ。井吹台はタイムアウトで、調整を図るも本丸中の得点は止まらず、62-43とリードを広げられ、再びタイムアウト。67-47で4Qへ。4Q、両チームともコンスタントに得点し、75-55。残り時間4分20秒のところ、井吹台は最後のタイムアウトを使い、逆転を図る。しかし、本丸は#4#5#6を中心にまんべんなく得点を加え、リズムをキープ。本丸は最後まで、速攻、スクリーンプレイを利用しながらの1対1などで攻め続け88-60で勝利をおさめた。最後まで粘り強く戦い抜いた井吹台にも拍手を送りたい。

記事者 村井 芳弘 (所属) 広島